IL PRESENTE ELABORATO E' TUTELATO SUI DIRITTI D'AUTORE DALLE LEGGI NR. 633 DEL 22.04.1941 E 1485 DEL 14.12.1942. OGNI RIPRODUZIONE TOTALE O PARZIALE DI ESSO, EFFETTUATA SENZA LA PREVENTIVA AUTORIZZAZIONE RISULTA PENTANTO PROIBITA.

COMUNE DI PAVULLO NEL FRIGNANO
Provincia di Modena

PIANO DI COLTIVAZIONE E SISTEMAZIONE
2009

CAVA "LA ZAVATTONA "

NOVEMBRE 2009

TITOLO:

SISTEMAZIONE MORFOLOGICA
PLANIMETRIA

TAVOLA: 5

Scala 1:500

COMMITTENTE:

Alluminsil s.r.l.
ESTRAZIONE E COMMERCIO SABBIE SILICEE PER INFANTI CERAMICI
Via Marchiani 206, PAVULLO (MO)
tel. 0536/20497-20395
p.iva 01364400369

RESPONSABILE: Dott. Geol Valeriano Franchi — COORDINAMENTO, PROGETTO, ASPETTI GEOLOGICI

GRUPPO DI LAVORO:
Geom. Gaetano Corrado Ferrari — TOPOGRAFIA, PIANO ECONOMICO
Dott.ssa Geol. Stefania Asti — ASPETTI GEOLOGICI E AMBIENTALI
Dott. Agr. Paolo Filetto — ASPETTI AGROVEGETAZIONALI

LEGENDA

- PERIMETRO PAE
- PERIMETRO PAE PREVIGENTE
- FOSSI
- INVASI
- AREA DI INTERVENTO
- TRACCE DI SEZIONE
- PUNTI QUOTATI (671.82)
- CAPOSALDI DI RIFERIMENTO (Cap. piazzuola in 2009 698.40)
- ISOIPSE EQUIDISTANZA 2 M
- ISOIPSE EQUIDISTANZA 5 M
- STRADE ASFALTATE
- STRADE NON ASFALTATE E TRATTURI
- EDIFICI E BARACCHE DI SERVIZIO
- AREA DESTINATA A PIAZZALE
- AREA DESTINATA AD OSPITARE UN IMPIANTO DI LAVORAZIONE DEL MATERIALE ESTRATTO

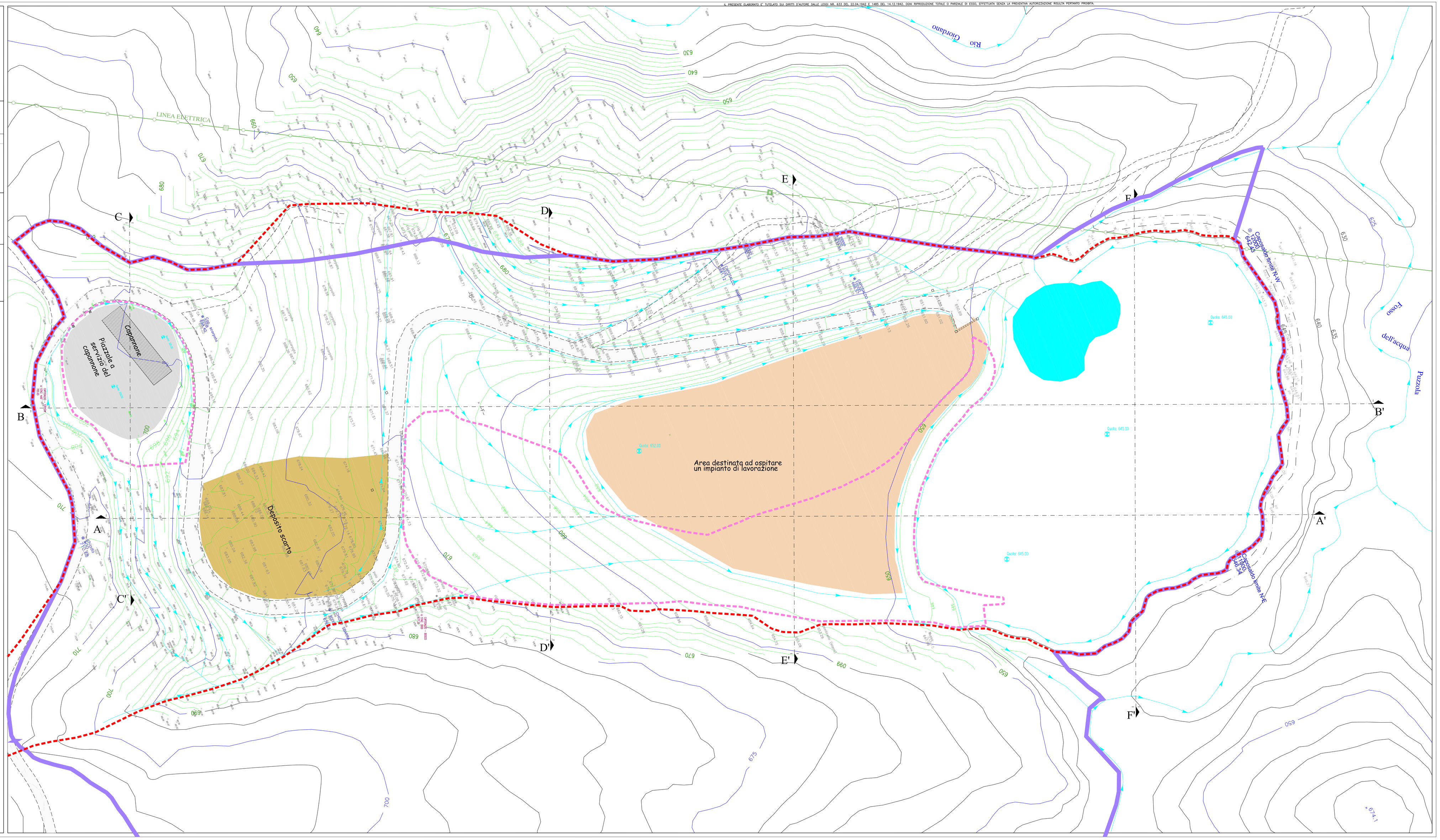

Nord